

VERZONDEN - 7 FEB 2011

milieudienst  
**Waterland**

Koetserstraat 2A | 1531 NX Wormer  
T 075-655 35 35 | F 075-655 35 30 | info@milieudienst-waterland.nl | www.milieudienst-waterland.nl

De heer [REDACTED]  
Zuiderweg 42  
1456 NE WIJDEWORMER

ARCHIEFONDERWEP:  
DOSSIERNAAAM:

MB Wormerland  
Zuiderweg 42

**datum** 7 maart 2011  
**onderwerp** ontvangstbevestiging melding Besluit mestbassins milieubeheer, Zuiderweg 42 te  
Wijdewormer  
**uw referentie** [REDACTED]  
**onze referentie** rka/mve/csp/2011-7342  
**contactpersoon** [REDACTED]  
**doorkiesnummer** [REDACTED]

Geachte heer [REDACTED]

Op 18 februari 2011 ontvingen wij van u per post een melding van uw bedrijf, gelegen aan Zuiderweg 42 te Wijdewormer, in het kader van het Besluit mestbassins milieubeheer. Deze melding is bij ons geregistreerd onder kenmerk 7289. Aan het Besluit mestbassins milieubeheer zijn artikelen verbonden waaraan uw bedrijf aan moet voldoen om het milieu te beschermen. Naar aanleiding hiervan berichten wij u het volgende.

Wij hebben de verstrekte gegevens beoordeeld op hun volledigheid en geconstateerd dat uw melding conform artikel 4 van het Besluit mestbassins milieubeheer is ingediend.

Voor de goede orde delen wij u mede, dat wij nadat uw mestbassin is opgericht uw bedrijf bezocht zal worden voor een milieucontrole. Wij verzoeken u om de gegevens met betrekking tot de referentieperiode van het mestbassin tijdens de controle voorhanden te hebben en aan ons te overhandigen.

Wanneer u vragen heeft, kunt u contact opnemen met de heer [REDACTED] bereikbaar op bovengenoemd telefoonnummer.

Hoogachtend,  
namens het college van burgemeester en wethouders van Wormerland,

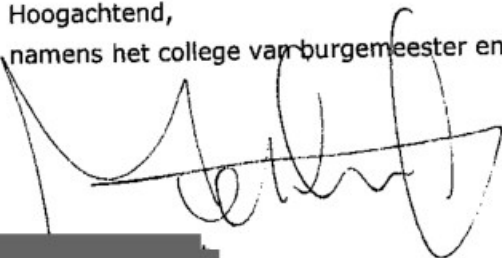

[REDACTED]  
Teamleider Milieudienst Waterland

VERZONDEN 21 NOV 2011

milieudienst  
**Waterland**

Koetserstraat 2A | 1531 NX Wormer

T 075-6553535 | F 075-6553530 | info@milieudienst-waterland.nl | www.milieudienst-waterland.nl

ARCHIEFONDERWERP: MB Wormerland  
DOSSIERNAAM: ~~MB Wormerland~~ Zuiderweg 42

De heer [REDACTED]  
Zuiderweg 42  
1456 NE WIJDEWORMER

**datum** 21 november 2011  
**onderwerp** controle Wet milieubeheer, Zuiderweg 42 te Wijdewormer  
**uw referentie**  
**onze referentie** Kbr/rka/iru/2011-8681  
**contactpersoon** [REDACTED]  
**doorkiesnummer** [REDACTED]

Geachte heer [REDACTED]

Op 11 februari 1992 ontvingen wij van u een meldingsformulier in het kader van het Besluit melkrundveehouderijen Hinderwet. Met dit formulier heeft u uw bedrijf, gevestigd aan Zuiderweg 42 te Wijdewormer bij ons gemeld. Inmiddels is het voornoemde besluit vervangen door het Besluit landbouw milieubeheer (hierna: het besluit). Tevens ontvingen wij op 21 februari 2011 een meldingsformulier voor het Besluit mestbassins milieubeheer. Met dit formulier is het bij u aanwezige mestbassin gemeld.

Op 1 januari 2008 trad het Besluit algemene regels voor inrichtingen milieubeheer (hierna: Activiteitenbesluit) in werking. Voor een deel van uw activiteiten is hoofdstuk 3 uit het Activiteitenbesluit van toepassing. Het Activiteitenbesluit kent een verdere uitwerking van de gestelde regels in de vorm van een ministeriële regeling, te weten de Regeling algemene regels voor inrichtingen milieubeheer (hierna: de Regeling).

#### Controle

Op 7 november 2011 controleerde de heer [REDACTED], medewerker van Milieudienst Waterland, uw bedrijf op naleving van de artikelen uit het Activiteitenbesluit en de voorschriften uit beide besluiten. De controle geeft ons geen aanleiding tot enige opmerkingen.

Wanneer u vragen heeft, kunt u contact opnemen met de heer [REDACTED] bereikbaar op bovengenoemd telefoonnummer.

Hoogachtend,  
namens het college van burgemeester en wethouders van Wormerland,

[REDACTED]  
Teamleider Milieudienst Waterland

Bankrekening Rabobank Beverwijk 10.73.07.197

De Milieudienst Waterland is een samenwerking tussen de gemeenten Landsmeer, Oostzaan, Waterland en Wormerland.  
De organisatie wordt gefaciliteerd door de Milieudienst IJmond.

**BIJNENGEKOMEN**  
**18 FEB. 2011**

Aan het gemeentebestuur van: **Wormerland**

Meldingsformulier Besluit mestbassins milieubeheer  
voor de bouw van een Relutex mestsilos voor:

**Opdrachtgever:**

[REDACTED]  
Zuiderweg 42  
1456 NE Wijdewormer  
[REDACTED]

**Meppel, 9 February 2011**

Referentie: **NO-10591**

---

**Silotype** : Relutex mestsilos  
**Hoogte** : 3 m.  
**Diameter** : 15 m.  
**Inhoud** : 530 m<sup>3</sup>.

---

Bijlagen: - Situatieschets  
- Documentatie

---

Voor vragen kunt u altijd contact opnemen.

SteFoS bv,  
[REDACTED]

Milieudienst Waterland  
INGEKOMEN / Reg. nr.: 720g  
21 FEB 2011  
Voor: rla Kopie:  
Archief: MB Wormerland  
Dossier: Zuiderweg 42



## VERKLARING

De ten behoeve van de SteFoS bv mestopslag-systemen door ons geleverde materialen, zoals die staan genoemd in onze prijslijsten voor mestopslag, voldoen aan de eisen, zoals die geformuleerd staan in de publikatie "Handleiding Bouwtechnische Richtlijnen Mestbassins" (HBRM) van het Ministerie van Volkshuisvesting, ruimtelijke Ordening en Milieubeheer.

SteFoS bv



Milieudienst Waterland
INGEKOMEN / Reg. nr.: 720g
21 FEB 2011
Voor: rva Kopie:
Archief:
Dossier:







**Relutex mestsil**

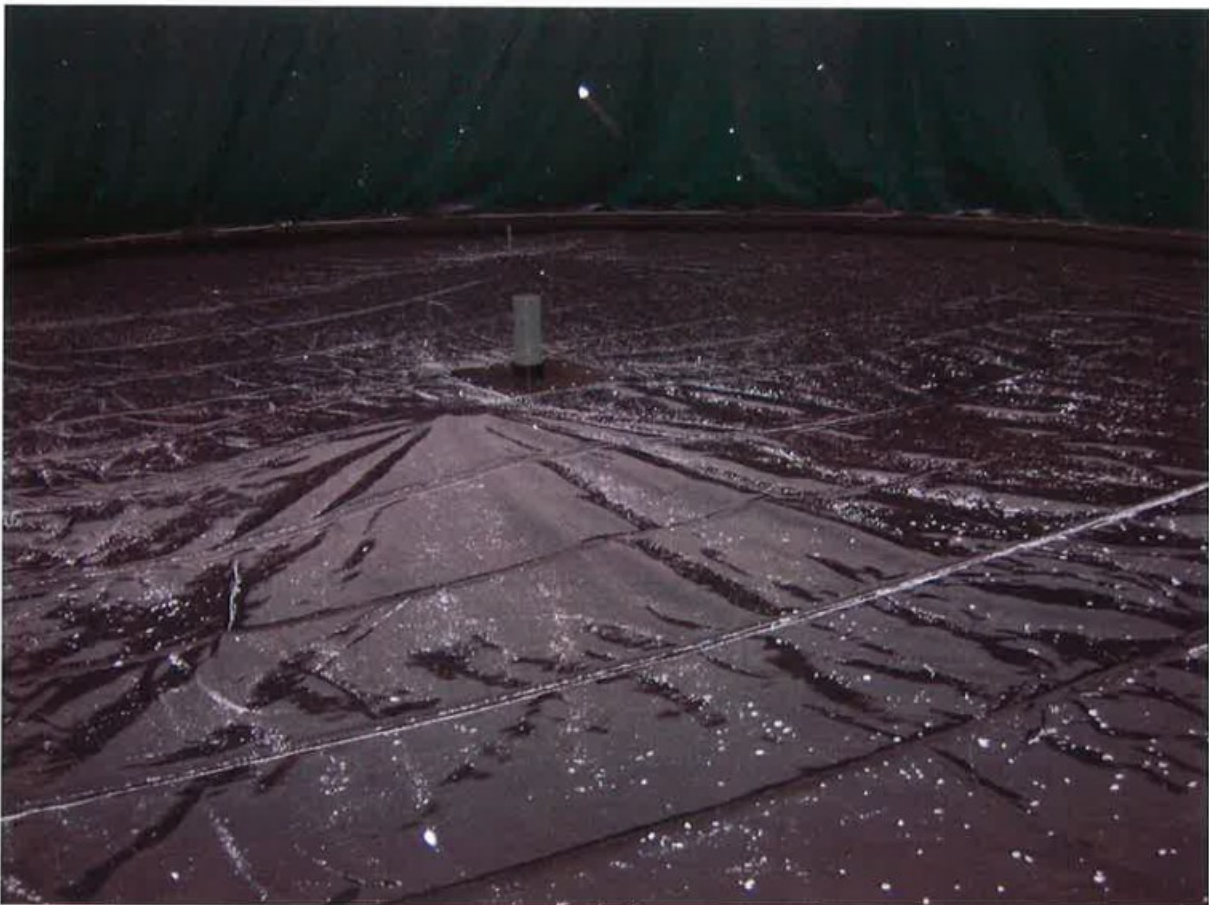

**SFS-Drijfkleed**

Milieudienst Waterland	
INGEKOMEN / Reg. nr.:	7209
21 FEB 2011	
Voor: rha	Kopie:
Archief:	
Dossier:	







φ. 15 M.

102 m

© 2011 Google  
Image © 2011 Aerodata International Surveys  
© 2011 Europa Technologies

©2010 Google

Datum van beeldmateriaal: Jan 1, 2005

52°29'06.76" N 4°53'34.43" O verh -3 m

Ooghoogte 349 m

SCHAAL 1:7500



Milieudienst Waterland	
INGEKOMEN / Reg. nr.: 7286	
21 FEB 2011	
Voor: rha	Kopie:
Archief:	
Dossier:	



**BINNENGEKOMEN**

**18 FEB. 2011**

Aan het gemeentebestuur van: **Wormerland**

Meldingsformulier Besluit mestbassins milieubeheer  
voor de bouw van een Relutex mestsilos voor:

**Opdrachtgever:**

[REDACTED]  
Zuiderweg 42  
1456 NE Wiidewormer  
[REDACTED]

**Meppel, 9 February 2011**

Referentie: **NO-10591**

---

**Silotype** : Relutex mestsilos  
**Hoogte** : 3 m.  
**Diameter** : 15 m.  
**Inhoud** : 530 m<sup>3</sup>.

---

Bijlagen: - Situatieschets  
- Documentatie

---

Voor vragen kunt u altijd contact opnemen.

SteFoS bv,  
[REDACTED]

Milieudienst Waterland
INGEKOMEN / Reg. nr.: <i>rdg</i>
21 FEB 2011
Voor: <i>rua</i> kopie:
Archief: <i>MBO Wormerland</i>
Dossier: <i>Zuiderweg 42</i>



## VERKLARING

De ten behoeve van de SteFoS bv mestopslag-systemen door ons geleverde materialen, zoals die staan genoemd in onze prijslijsten voor mestopslag, voldoen aan de eisen, zoals die geformuleerd staan in de publikatie "Handleiding Bouwtechnische Richtlijnen Mestbassins" (HBRM) van het Ministerie van Volkshuisvesting, ruimtelijke Ordening en Milieubeheer.

SteFoS bv



Milieudienst Waterland
INGEKOMEN / Reg. nr.: 720g
21 FEB 2011
Voor: <i>vla</i> Kopie:
Archief:
Dossier:



# InfoMil

## RM16 - Meldingsformulier Besluit mestbassins milieubeheer

### Vooraf

Dit formulier is bedoeld voor degene die van plan is een bedrijf op te richten, uit te breiden of te wijzigen, dan wel de werking daarvan te veranderen, voor zover deze betrekking heeft op het bewaren van dunne mest.

Met dit formulier kunnen u en het bevoegd gezag (gemeente of provincie) nagaan of uw inrichting onder de algemene regels van het Besluit mestbassins milieubeheer (geldend in januari 2005) valt of dat u mogelijk een milieuvergunning dient aan te vragen. Aan de hand van het onderstaande formulier kunt u nagaan of u inderdaad onder het besluit valt. Bepalend voor die vraag is de feitelijke situatie. Het wel of niet accepteren van de melding door het bevoegd gezag heeft dan ook geen rechtsgevolgen.

Valt u onder het besluit dan moet u dit ten minste vier weken voor het oprichten, uitbreiding of wijziging van de bedrijfsvoering aan het bevoegd gezag (meestal de gemeente) en de inspecteur melden. U voldoet aan deze eis door dit formulier volledig in te vullen, te ondertekenen en deze (inclusief de in het formulier gevraagde bijlagen), vier weken voordat u gaat beginnen, in te leveren bij uw gemeente. Een melding is niet vereist, indien eerder een melding is ingediend en de bij die melding verstrekte gegevens sindsdien niet zijn gewijzigd en door uw voornemen ook niet zullen wijzigen.

Mocht u specifieke vragen hebben over dit formulier of de procedures neemt u dan contact op met de gemeente, of kijk eens op: [www.infomil.nl](http://www.infomil.nl).

Aan Burgemeester en Wethouders van de gemeente: **WORMERLAND**

Naam drijver van de inrichting [redacted]  
Adres en telefoonnummer : Zuiderweg 42 / [redacted]  
Postcode en plaats : 1456 NE Wijdewormer

Maakt melding van: \*)

Oprichting van de inrichting waar dunne mest wordt bewaard. Het voorgenomen tijdstip van de inwerkingtreding van de inrichting waar dunne mest wordt bewaard: **zo spoedig mogelijk**.

De uitbreiding of wijziging van de inrichting waar dunne mest wordt bewaard, dan wel de verandering van de werking daarvan. Het voorgenomen tijdstip waarop de uitbreiding of wijziging of verandering in werking wordt gebracht, dan wel de werking wordt veranderd: .....

\*) a.u.b. aankruisen wat van toepassing is.

Naam van de inrichting [redacted]  
Adres en telefoonnummer van de inrichting : Zuiderweg 42 / [redacted]  
Postcode en plaats van de inrichting : 1456 NE Wijdewormer

Milieudienst Waterland	
INGEKOMEN / Reg. nr.: 720g	
21 FEB 2011	
Voor: rha	Kopie:
Archief: mb Wormerland	
Dossier: Zuiderweg 42	



# InfoMil

Omschrijving aard en omvang van activiteiten of processen in de inrichting:

- Het bewaren van dunne mest op:
- een akker- of tuinbouwbedrijf;
  - melkrundveehouderij;
  - intensieve veehouderij (voor het houden van: .....);
  - een zelfstandige inrichting (inrichting slaat alleen dunne mest op) of .....

De opslag heeft met een gezamenlijke grootte van 176 m<sup>2</sup> en 530 m<sup>3</sup>.

Gegevens met betrekking tot het van toepassing zijn van het Besluit mestbassins milieubeheer:	Ja	Nee
1. Is het reservoir dat bestemd en geschikt is voor het bewaren van dunne mest (mestbassin):	<input type="checkbox"/>	<input checked="" type="checkbox"/>
a) opgericht voor 1 juni 1987?	<input type="checkbox"/>	<input checked="" type="checkbox"/>
b) geheel of gedeeltelijk gelegen onder een stal?	<input type="checkbox"/>	<input checked="" type="checkbox"/>
c) tevens bedoeld voor de opslag van iets anders dan dunne mest?	<input type="checkbox"/>	<input type="checkbox"/>
2. Wordt dunne mest opgeslagen in een mestbassin dat:	<input type="checkbox"/>	<input type="checkbox"/>
a) is gelegen op een afstand minder dan 50 m, of 25 m indien het gezamenlijke oppervlakte van de aanwezige bassins kleiner is dan 350 m <sup>2</sup> , van een woning van derden behorende bij een veehouderij?	<input type="checkbox"/>	<input checked="" type="checkbox"/>
b) is gelegen op een afstand van minder dan 100 m, of 50 m indien het gezamenlijke oppervlakte van de aanwezige bassins kleiner is dan 350 m <sup>2</sup> , van een gevoelig object of een woning van derden?	<input type="checkbox"/>	<input checked="" type="checkbox"/>
3. Wordt dunne mest opgeslagen in bassins:	<input type="checkbox"/>	<input checked="" type="checkbox"/>
a) met een gezamenlijke oppervlakte van meer dan 750 m <sup>2</sup> ?	<input type="checkbox"/>	<input checked="" type="checkbox"/>
b) met een gezamenlijke inhoud van meer dan 2.500 m <sup>3</sup> ?	<input type="checkbox"/>	<input checked="" type="checkbox"/>
c) waarin beluchting, geforceerd gisting of andere be- of verwerking plaatsvindt (behoudens mengen of roeren)?	<input type="checkbox"/>	<input type="checkbox"/>

Wanneer één van de bovenstaande vragen met ja is beantwoord is het Besluit mestbassins niet van toepassing en dient een Wet milieubeheervergunning te worden aangevraagd.

Kunt u aangeven of het volgende van toepassing is (aankruisen):	Ja	Nee
4. Is een door de installateur van het bassin verstrekte verklaring beschikbaar waaruit blijkt dat het bassin (en de afdekking) zodanig wordt uitgevoerd dat aan het gestelde in de in bijlage I van het besluit mestbassins opgenomen voorschriften 1.3 en 1.4 (zie toelichting voor tekst) wordt voldaan en welke referentieperioden van toepassing zijn? (Indien dit het geval is dient u deze verklaring als bijlage toe te voegen).	<input checked="" type="checkbox"/>	<input type="checkbox"/>

	Ja	Nee
5. Is voor het ontwerp van de constructie van het mestbassin door of namens het KIWA een geschiktheidverklaring afgegeven?	<input checked="" type="checkbox"/>	<input type="checkbox"/>
6. Is op de levering of aanneming tot vervaardiging van het bassin de Standaard Aannemingsvoorwaarden Mestbassins 1988 (SAVM '88) van toepassing, zoals deze door het KIWA zijn uitgebracht?	<input checked="" type="checkbox"/>	<input type="checkbox"/>

Overige benodigde gegevens		Ja	Nee
7. Gegevens over de wijze van afdekken van het bassin:			
Type bassin	Type afdekking		
1. Relutex mestsilo	Drijfkleed		
2.			
3.			

(Voorbeeld mestsilo, mestzak, mestkelder en foliebassin).

8. Een plattegrond van de inrichting voor de opslag van dunne mest is als bijlage toegevoegd.	<input checked="" type="checkbox"/>	<input type="checkbox"/>
-----------------------------------------------------------------------------------------------	-------------------------------------	--------------------------

Toelichting: een plattegrond bevat minimaal de volgende gegevens:

- de grenzen van het terrein van de inrichting en haar nabije omgeving (onder ander dient te worden weergegeven: de dichtstbijzijnde woning van derden en of gevoelig object en of bebouwde kom en of het dichtstbijzijnde voor verzuring gevoelig gebied gelegen < 3 km).
- de ligging en bestemming van gebouwen en mestbassins op het terrein van de inrichting;
- bij de (verschillende) mestbassins is tevens aangegeven de inhoud en het oppervlakte ervan;
- in geval van een wijziging is de wijziging aangegeven.

Hiervan kan worden afgeweken indien de gemeente al in het bezit is van deze gegevens.

Naar waarheid ingevuld:

Datum: 10 februari 2011

Handtekening:



## Achtergrond bij het toetsingskader van de melding:

- In bijzondere situaties is het alleen mogelijk een mestbassin op te richten in combinatie met aanvullende eisen. Als aanvullende eisen redelijkerwijs niet mogelijk zijn, is het niet mogelijk om een dergelijk mestbassin op te richten.
- Een bassin gelegen op een afstand tussen 150 en 250 meter (of meer) van een voor verzuring gevoelig gebied waarbij het gezamenlijke oppervlakte van de bassins kleiner of gelijk is aan 350 m<sup>2</sup> kan zonder aanvullende eisen worden opgericht.
- Indien de gezamenlijke oppervlakte van de in de inrichting aanwezige mestbassins meer bedraagt dan 350 m<sup>2</sup> moet het bassin in ieder geval gelegen zijn op een afstand van meer dan 250 m van een voor verzuring gevoelig gebied. (Dit blijkt o.a. ook uit uitspraak G05.92.0102, 10 juni 1993, Den Dungen). Het is niet mogelijk om hiervan af te wijken door middel van het stellen van nadere eisen. Een voor verzuring gevoelig gebied is hier een voor verzuring gevoelig gebied in de zin van de Interim-wet ammoniak en veehouderij;
- Indien het bassin is opgericht op minimaal 150 meter afstand van een voor verzuring gevoelig gebied, maar is die afstand daarna, door een wijziging van het voor verzuring gevoelig gebied kleiner geworden dan 150 m, dan zal het bevoegde gezag alleen handhaven op naleving van de andere voorschriften van het Besluit mestbassins milieubeheer, en is deze minimale afstand niet meer van toepassing.

## Toelichting bij het formulier

Definities (voor de juiste juridische omschrijving verwijzen wij u naar het Besluit mestbassins milieubeheer zie onder andere artikel 1).

1. bassin: een reservoir bestemd en geschikt voor het bewaren van dunne mest, dat niet geheel of gedeeltelijk is gelegen onder een stal en dat tot stand is gebracht na 1 juni 1987;
2. bevoegd gezag: het bestuursorgaan dat bevoegd is of zou zijn een vergunning krachtens artikel 8.1 van de Wet milieubeheer voor de inrichting waar dunne mest wordt bewaard, te verlenen.
3. dunne mest: mest die verpompbaar is en die bestaat uit faeces of urine van landbouwhuisdieren, al dan niet vermengd met mors-, spoel-, reinigings- of regenwater;
4. gevoelig object: een gebouw of deel van een gebouw dat tot het verblijf van personen is bestemd, een gebouw of terrein dat is bestemd voor verblijfs- of dagrecreatie, niet zijnde een kampeerterrein als bedoeld in artikel 8, tweede lid, onder a, of artikel 8, derde lid, van de Wet op de openluchtrecreatie, een gebouw dat deel uitmaakt van een agrarisch bedrijf en ter beschikking wordt gesteld voor het houden van recreatief nachtverblijf, of een als kamphuis of blokhuut aan te merken bouwwerk, dat ter beschikking wordt gesteld voor het houden van recreatief nachtverblijf;
5. inrichting: een inrichting die behoort tot een krachtens artikel 1.1, derde lid, van de Wet milieubeheer aangewezen categorie;
6. Voorschrift 1.3 (tekst geldend op januari 2005): Een bassin voor het bewaren van dunne mest, moet zijn uitgevoerd overeenkomstig de door het Ministerie van Volkshuisvesting, Ruimtelijke Ordening en Milieubeheer en het Ministerie van Landbouw, Natuurbeheer en Visserij in 1990 uitgegeven publicatie Bouwtechnische richtlijnen mestbassins 1990. Een bassin voor het bewaren van dunne mest, dat is gebouwd tussen 1 juni 1987 en het tijdstip van inwerkingtreding van dit besluit moet zijn uitgevoerd overeenkomstig de door het Ministerie van Volkshuisvesting, Ruimtelijke Ordening en Milieubeheer en het Ministerie van Landbouw en Visserij in 1987 uitgegeven publicatie Bouwtechnische richtlijnen mestbassins.
7. Voorschrift 1.4 (tekst geldend op januari 2005): Een bassin voor het bewaren van dunne mest, moet vanaf 1 januari 1992 zijn afgedekt. Een afdekking moet zijn uitgevoerd overeenkomstig de in voorschrift 1.3 genoemde publicatie uit 1990. Dit geldt niet, indien de afdekking van een bassin voor het bewaren van dunne mest, gebouwd en afgedekt tussen 1 juni 1987 en het tijdstip van inwerkingtreding van dit besluit, overeenkomstig de Bouwtechnische richtlijnen mestbassins uit 1987 is uitgevoerd.
8. voor verzuring gevoelig gebied: een voor verzuring gevoelig gebied in de zin van de Interimwet ammoniak en veehouderij;
9. woning: een gebouw of een deel van een gebouw, dat voor bewoning wordt gebruikt of daartoe is bestemd; Mocht u specifieke vragen hebben over de begrippen die in dit formulier zijn gebruikt neemt u dan contact op met de gemeente, of kijk eens op: [www.infomil.nl](http://www.infomil.nl).



**Relutex mestsil**



**SFS-Drijfkleed**

Milieudienst Waterland	
INGEKOMEN / Reg. nr.: <i>7206</i>	
21 FEB 2011	
Voor: <i>rka</i>	Kopie:
Archief:	
Dossier:	





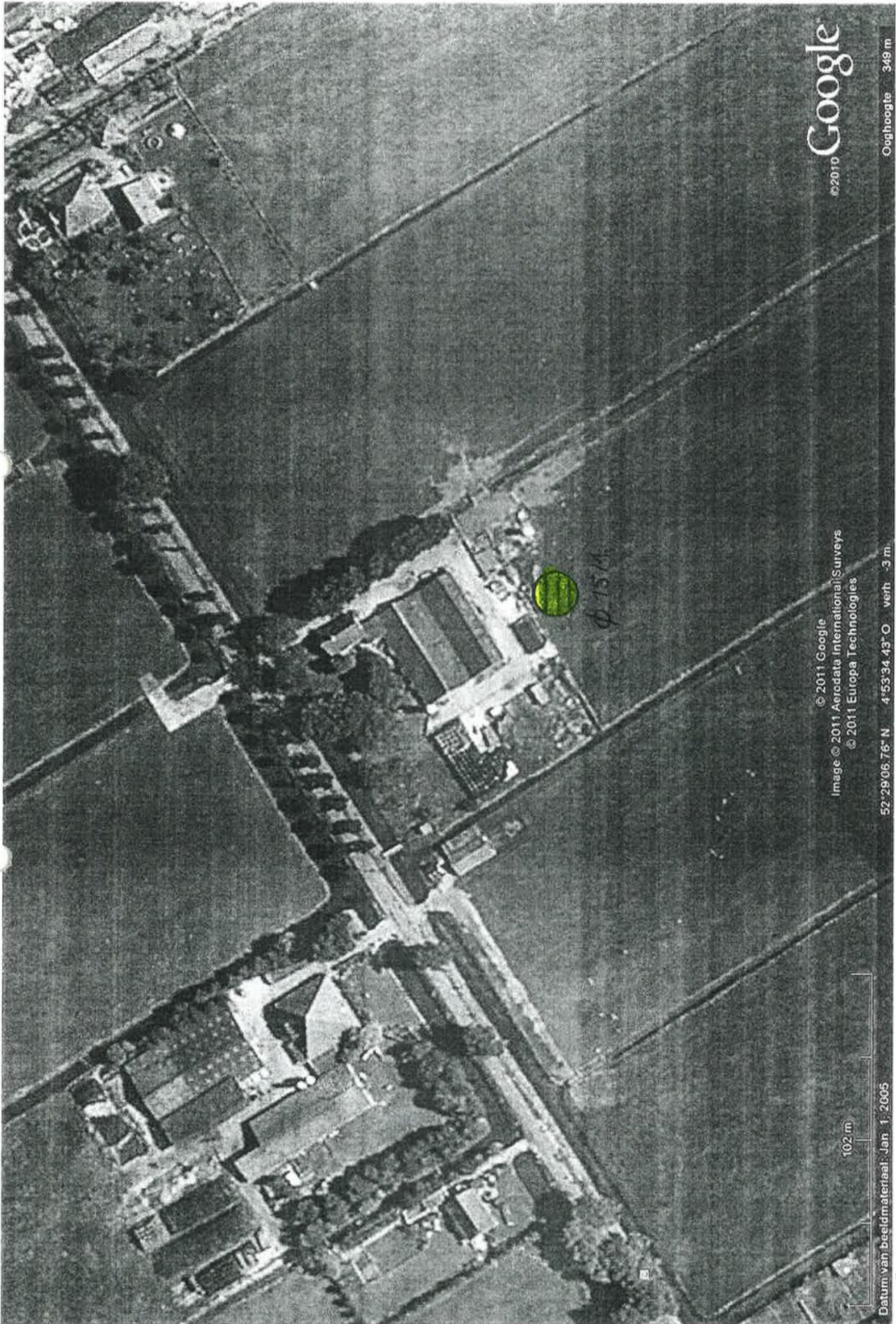

©2010 Google  
Ooghoogte 349 m

© 2011 Google  
Image © 2011 Aerodata International Surveys  
© 2011 Europa Technologies

52°29'06.76" N 4°53'34.43" O verh. -3 m

102 m

Datum van beeldmateriaal: Jan 1, 2005

SCHAAL 1:7500



1514

Milieudienst Waterland	
INGEKOMEN / Reg. nr.: 7289	
21 FEB 2011	
Voor: rha	Kopie:
Archief:	
Dossier:	





Kennisgevingsformulier  
Besluit melkrundveehouderijen  
Gemeente: Wormerland  
Aan: 11-19-1992 en wehouders van  
class.no.

— Streepje is: hier invullen wat gevraagd wordt  
 Aankruisen wat van toepassing is

**1 Naam**  
Adres en telefoonnummer  
Postcode en plaats

[Redacted Name and Address]

**2. Geeft kennis van het**

- oprichten van een melkrundveehouderij\* (voorgenomen tijdstip van inwerkingtreding van de melkrundveehouderij: 14-56 NE)
- uitbreiden of wijzigen van een melkrundveehouderij\* (voorgenomen tijdstip waarop de uitbreiding, wijziging of verandering van de werkwijze tot stand komt: Wijde Wormer)

**3 Plaats waar de melkrundveehouderij is of zal worden gevestigd**

is of zal worden gevestigd van het Besluit melkrundveehouderijen Hinderwet op een reeds opgerichte melkrundveehouderij

Adres en telefoonnummer  
Postcode en gemeente

**4 Gegevens met betrekking tot het van toepassing zijn van het besluit (lees eerst de toelichting bij deze rubriek)**

- 4.1 Worden meer dan 50 mestvarkeneenheden gehouden, 50 schapen gedurende de aflamperiode niet meegerekend Ja
- 4.2 Worden meer dan 50 geiten gehouden?
- 4.3 Worden pelsdieren bedrijfsmatig gehouden?
- 4.4 Worden meer dan 50 konijnenvoedsters gehouden?
- 4.5 Worden meer dan 100 stuks melkrundvee gehouden?
- 4.6 Wordt dunne mest opgeslagen in: 
  - a. bassins met een groter oppervlak dan 750 m<sup>2</sup>
  - b. bassins met een grotere inhoud dan 2500 m<sup>3</sup>
  - c. bassins waarin wordt belucht of geforceerd gegist
- 4.7 Zijn andere nitraathoudende kunstmeststoffen aanwezig dan die van de klasse C?
- 4.8 Zijn meer dan 400 kg bestrijdingsmiddelen aanwezig?
- 4.9 Wordt elektriciteit voor elektrische installaties betrokken van andere bronnen dan het openbare elektriciteitsnet?
- 4.10 Wordt in de inrichting een andere brandstof dan gas, gasolie, of lichte stookolie voor ruimteverwarming of warmwatervoorziening gebruikt?
- 4.11 Is propaan aanwezig in een stationair reservoir waarop het Besluit opslag propaan Hinderwet NIET van toepassing is?
- 4.12 a. Is een ondergrondse tank voor de opslag van gasolie en lichte stookolie van een ander materiaal dan staal gemaakt?   
b. Is een ondergrondse tank voor de opslag van gasolie en lichte stookolie onder een gebouw gelegen?   
c. Bedraagt de ondergrondse opslag van gasolie en lichte stookolie meer dan 20.000 liter?
- 4.13 Worden K1- of K2-vloeistoffen in ondergrondse of bovengrondse tanks opgeslagen?
- 4.14 Bedraagt de bovengrondse opslag van gasolie en lichte stookolie meer dan 5000 liter?
- 4.15 Worden motorbrandstoffen aan derden afgeleverd?
- 4.16 Is i.v.m. de ligging van een mestbassin een vergunning vereist? (zie toelichting)
- 4.17 Is i.v.m. de ligging van de inrichting ten opzichte van stankgevoelige objecten een vergunning vereist? (zie toelichting)
- 4.18 Is i.v.m. de ligging van de inrichting ten opzichte van voor verzuring gevoelige gebieden een vergunning vereist? (zie toelichting)

Indien één van de bovenstaande vragen met JA is beantwoord, is voor de melkrundveehouderij een vergunning vereist.  
Indien u nog geen vergunning heeft, dient u deze zo snel mogelijk aan te vragen.

- 5. Nadere gegevens**
- 5.1 Ligt een bestaande opslag voor vaste dierlijke mest op minder dan 50 m van woningen?
  - 5.2 Ligt een bestaande kuilvoeropslag voor gras of snijmais op minder dan 25 m van woningen? Ja
  - 5.3 Is een mestsilo, gebouwd voor 1 juni 1987, aanwezig?
  - 5.4 Is een foliebassin, gebouwd voor 1 juni 1987, aanwezig?

Datum: 30-1-92 Handtekening: [Redacted Signature]

\*) Voor een melkrundveehouderij geldt ondermeer dat deze in de categorie van het Hinderbesluit aangewezen categorie behoort en uitsluitend op een afgeperst terrein mag worden gehouden.



# InfoMil

## RM16 - Meldingsformulier Besluit mestbassins milieubeheer

### Vooraf

Dit formulier is bedoeld voor degene die van plan is een bedrijf op te richten, uit te breiden of te wijzigen, dan wel de werking daarvan te veranderen, voor zover deze betrekking heeft op het bewaren van dunne mest.

Met dit formulier kunnen u en het bevoegd gezag (gemeente of provincie) nagaan of uw inrichting onder de algemene regels van het Besluit mestbassins milieubeheer (geldend in januari 2005) valt of dat u mogelijk een milieuvergunning dient aan te vragen. Aan de hand van het onderstaande formulier kunt u nagaan of u inderdaad onder het besluit valt. Bepalend voor die vraag is de feitelijke situatie. Het wel of niet accepteren van de melding door het bevoegd gezag heeft dan ook geen rechtsgevolgen.

Valt u onder het besluit dan moet u dit ten minste vier weken voor het oprichten, uitbreiding of wijziging van de bedrijfsvoering aan het bevoegd gezag (meestal de gemeente) en de inspecteur melden. U voldoet aan deze eis door dit formulier volledig in te vullen, te ondertekenen en deze (inclusief de in het formulier gevraagde bijlagen), vier weken voordat u gaat beginnen, in te leveren bij uw gemeente. Een melding is niet vereist, indien eerder een melding is ingediend en de bij die melding verstrekte gegevens sindsdien niet zijn gewijzigd en door uw voornemen ook niet zullen wijzigen.

Mocht u specifieke vragen hebben over dit formulier of de procedures neemt u dan contact op met de gemeente, of kijk eens op: [www.infomil.nl](http://www.infomil.nl).

Aan Burgemeester en Wethouders van de gemeente: **WORMERLAND**

Naam drijver van de inrichting : [REDACTED]  
Adres en telefoonnummer : Zuiderweg 42 / [REDACTED]  
Postcode en plaats : 1456 NE Wijdewormer

Maakt melding van: \*)

Oprichting van de inrichting waar dunne mest wordt bewaard. Het voorgenomen tijdstip van de inwerkingtreding van de inrichting waar dunne mest wordt bewaard: **zo spoedig mogelijk**.

De uitbreiding of wijziging van de inrichting waar dunne mest wordt bewaard, dan wel de verandering van de werking daarvan. Het voorgenomen tijdstip waarop de uitbreiding of wijziging of verandering in werking wordt gebracht, dan wel de werking wordt veranderd: .....

\*) a.u.b. aankruisen wat van toepassing is.

Naam van de inrichting : [REDACTED]  
Adres en telefoonnummer van de inrichting : Zuiderweg 42 / [REDACTED]  
Postcode en plaats van de inrichting : 1456 NE Wijdewormer

Milieudienst Waterland
INGEKOMEN / Reg. nr.: 7209
21 FEB 2011
Voor: rha Kopie:
Archief: MB Wormerland
Dossier: Zuiderweg 42



# InfoMil

Omschrijving aard en omvang van activiteiten of processen in de inrichting:

Het bewaren van dunne mest op:

een akker- of tuinbouwbedrijf;

melkrundveehouderij;

intensieve veehouderij (voor het houden van: .....);

een zelfstandige inrichting (inrichting slaat alleen dunne mest op) of .....

.....  
 .....  
 .....

De opslag heeft met een gezamenlijke grootte van 176 m<sup>3</sup> en 530 m<sup>3</sup>.

.....  
 .....  
 .....

**Gegevens met betrekking tot het van toepassing zijn van het Besluit mestbassins milieubeheer:** **Ja** **Nee**

- |                                                                                              |                          |                                     |
|----------------------------------------------------------------------------------------------|--------------------------|-------------------------------------|
| 1. Is het reservoir dat bestemd en geschikt is voor het bewaren van dunne mest (mestbassin): | <input type="checkbox"/> | <input checked="" type="checkbox"/> |
| a) opgericht voor 1 juni 1987?                                                               | <input type="checkbox"/> | <input checked="" type="checkbox"/> |
| b) geheel of gedeeltelijk gelegen onder een stal?                                            | <input type="checkbox"/> | <input checked="" type="checkbox"/> |
| c) tevens bedoeld voor de opslag van iets anders dan dunne mest?                             |                          |                                     |

- |                                                                                                                                                                                                                 |                          |                                     |
|-----------------------------------------------------------------------------------------------------------------------------------------------------------------------------------------------------------------|--------------------------|-------------------------------------|
| 2. Wordt dunne mest opgeslagen in een mestbassin dat:                                                                                                                                                           | <input type="checkbox"/> |                                     |
| a) is gelegen op een afstand minder dan 50 m, of 25 m indien het gezamenlijke oppervlakte van de aanwezige bassins kleiner is dan 350 m <sup>2</sup> , van een woning van derden behorende bij een veehouderij? | <input type="checkbox"/> | <input checked="" type="checkbox"/> |
| b) is gelegen op een afstand van minder dan 100 m, of 50 m indien het gezamenlijke oppervlakte van de aanwezige bassins kleiner is dan 350 m <sup>2</sup> , van een gevoelig object of een woning van derden?   |                          | <input checked="" type="checkbox"/> |

- |                                                                                                                |                          |                                     |
|----------------------------------------------------------------------------------------------------------------|--------------------------|-------------------------------------|
| 3. Wordt dunne mest opgeslagen in bassins:                                                                     | <input type="checkbox"/> | <input checked="" type="checkbox"/> |
| a) met een gezamenlijke oppervlakte van meer dan 750 m <sup>2</sup> ?                                          | <input type="checkbox"/> | <input checked="" type="checkbox"/> |
| b) met een gezamenlijke inhoud van meer dan 2.500 m <sup>3</sup> ?                                             | <input type="checkbox"/> | <input checked="" type="checkbox"/> |
| c) waarin beluchting, geforceerd gisting of andere be- of verwerking plaatsvindt (behoudens mengen of roeren)? |                          |                                     |

Wanneer één van de bovenstaande vragen met ja is beantwoord is het Besluit mestbassins niet van toepassing en dient een Wet milieubeheervergunning te worden aangevraagd.

**Kunt u aangeven of het volgende van toepassing is (aankruisen):** **Ja** **Nee**

- |                                                                                                                                                                                                                                                                                                                                                                                                                                          |                                     |                          |
|------------------------------------------------------------------------------------------------------------------------------------------------------------------------------------------------------------------------------------------------------------------------------------------------------------------------------------------------------------------------------------------------------------------------------------------|-------------------------------------|--------------------------|
| 4. Is een door de installateur van het bassin verstrekte verklaring beschikbaar waaruit blijkt dat het bassin (en de afdekking) zodanig wordt uitgevoerd dat aan het gestelde in de in bijlage I van het besluit mestbassins opgenomen voorschriften 1.3 en 1.4 (zie toelichting voor tekst) wordt voldaan en welke referentieperioden van toepassing zijn? (Indien dit het geval is dient u deze verklaring als bijlage toe te voegen). | <input checked="" type="checkbox"/> | <input type="checkbox"/> |
|------------------------------------------------------------------------------------------------------------------------------------------------------------------------------------------------------------------------------------------------------------------------------------------------------------------------------------------------------------------------------------------------------------------------------------------|-------------------------------------|--------------------------|

	Ja	Nee
5. Is voor het ontwerp van de constructie van het mestbassin door of namens het KIWA een geschiktheidverklaring afgegeven?	<input checked="" type="checkbox"/>	<input type="checkbox"/>
6. Is op de levering of aanneming tot vervaardiging van het bassin de Standaard Aannemingsvoorwaarden Mestbassins 1988 (SAVM '88) van toepassing, zoals deze door het KIWA zijn uitgebracht?	<input checked="" type="checkbox"/>	<input type="checkbox"/>

### Overige benodigde gegevens

Ja Nee

7. Gegevens over de wijze van afdekken van het bassin:

Type bassin

Type afdekking

1. Relutex mestilo

Drijfkleed

2.

3.

(Voorbeeld mestilo, mestzak, mestkelder en foliebassin).

8. Een plattegrond van de inrichting voor de opslag van dunne mest is als bijlage toegevoegd.

Toelichting: een plattegrond bevat minimaal de volgende gegevens:

- de grenzen van het terrein van de inrichting en haar nabije omgeving (onder ander dient te worden weergegeven: de dichtstbijzijnde woning van derden en of gevoelig object en of bebouwde kom en of het dichtstbijzijnde voor verzuring gevoelig gebied gelegen < 3 km).
- de ligging en bestemming van gebouwen en mestbassins op het terrein van de inrichting;
- bij de (verschillende) mestbassins is tevens aangegeven de inhoud en het oppervlakte ervan;
- in geval van een wijziging is de wijziging aangegeven.

Hiervan kan worden afgeweken indien de gemeente al in het bezit is van deze gegevens.

Naar waarheid ingevuld:

Datum: 10 februari 2011

Handtekening:



## Achtergrond bij het toetsingskader van de melding:

- In bijzondere situaties is het alleen mogelijk een mestbassin op te richten in combinatie met aanvullende eisen. Als aanvullende eisen redelijkerwijs niet mogelijk zijn, is het niet mogelijk om een dergelijk mestbassin op te richten.
- Een bassin gelegen op een afstand tussen 150 en 250 meter (of meer) van een voor verzuring gevoelig gebied waarbij het gezamenlijke oppervlakte van de bassins kleiner of gelijk is aan 350 m<sup>2</sup> kan zonder aanvullende eisen worden opgericht.
- Indien de gezamenlijke oppervlakte van de in de inrichting aanwezige mestbassins meer bedraagt dan 350 m<sup>2</sup> moet het bassin in ieder geval gelegen zijn op een afstand van meer 250 m afstand van een voor verzuring gevoelig gebied. (Dit blijkt o.a. ook uit uitspraak G05.92.0102, 10 juni 1993, Den Dungen). Het is niet mogelijk om hiervan af te wijken door middel van het stellen van nadere eisen. Een voor verzuring gevoelig gebied is hier een voor verzuring gevoelig gebied in de zin van de Interim-wet ammoniak en veehouderij;
- Indien het bassin is opgericht op minimaal 150 meter afstand van een voor verzuring gevoelig gebied, maar is die afstand daarna, door een wijziging van het voor verzuring gevoelig gebied kleiner geworden dan 150 m, dan zal het bevoegde gezag alleen handhaven op naleving van de andere voorschriften van het Besluit mestbassins milieubeheer, en is deze minimale afstand niet meer van toepassing.

## Toelichting bij het formulier

Definities (voor de juiste juridische omschrijving verwijzen wij u naar het Besluit mestbassins milieubeheer zie onder andere artikel 1).

1. bassin: een reservoir bestemd en geschikt voor het bewaren van dunne mest, dat niet geheel of gedeeltelijk is gelegen onder een stal en dat tot stand is gebracht na 1 juni 1987;
2. bevoegd gezag: het bestuursorgaan dat bevoegd is of zou zijn een vergunning krachtens artikel 8.1 van de Wet milieubeheer voor de inrichting waar dunne mest wordt bewaard, te verlenen.
3. dunne mest: mest die verpompbaar is en die bestaat uit faeces of urine van landbouwhuisdieren, al dan niet vermengd met mors-, spoel-, reinigings- of regenwater;
4. gevoelig object: een gebouw of deel van een gebouw dat tot het verblijf van personen is bestemd, een gebouw of terrein dat is bestemd voor verblijfs- of dagrecreatie, niet zijnde een kampeerterrein als bedoeld in artikel 8, tweede lid, onder a, of artikel 8, derde lid, van de Wet op de openluchtrecreatie, een gebouw dat deel uitmaakt van een agrarisch bedrijf en ter beschikking wordt gesteld voor het houden van recreatief nachtverblijf, of een als kamphuis of blokhut aan te merken bouwwerk, dat ter beschikking wordt gesteld voor het houden van recreatief nachtverblijf;
5. inrichting: een inrichting die behoort tot een krachtens artikel 1.1, derde lid, van de Wet milieubeheer aangewezen categorie;
6. Voorschrift 1.3 (tekst geldend op januari 2005): Een bassin voor het bewaren van dunne mest, moet zijn uitgevoerd overeenkomstig de door het Ministerie van Volkshuisvesting, Ruimtelijke Ordening en Milieubeheer en het Ministerie van Landbouw, Natuurbeheer en Visserij in 1990 uitgegeven publicatie Bouwtechnische richtlijnen mestbassins 1990. Een bassin voor het bewaren van dunne mest, dat is gebouwd tussen 1 juni 1987 en het tijdstip van inwerkingtreding van dit besluit moet zijn uitgevoerd overeenkomstig de door het Ministerie van Volkshuisvesting, Ruimtelijke Ordening en Milieubeheer en het Ministerie van Landbouw en Visserij in 1987 uitgegeven publicatie Bouwtechnische richtlijnen mestbassins.
7. Voorschrift 1.4 (tekst geldend op januari 2005): Een bassin voor het bewaren van dunne mest, moet vanaf 1 januari 1992 zijn afgedekt. Een afdekking moet zijn uitgevoerd overeenkomstig de in voorschrift 1.3 genoemde publicatie uit 1990. Dit geldt niet, indien de afdekking van een bassin voor het bewaren van dunne mest, gebouwd en afgedekt tussen 1 juni 1987 en het tijdstip van inwerkingtreding van dit besluit, overeenkomstig de Bouwtechnische richtlijnen mestbassins uit 1987 is uitgevoerd.
8. voor verzuring gevoelig gebied: een voor verzuring gevoelig gebied in de zin van de Interimwet ammoniak en veehouderij;
9. woning: een gebouw of een deel van een gebouw, dat voor bewoning wordt gebruikt of daartoe is bestemd; Mocht u specifieke vragen hebben over de begrippen die in dit formulier zijn gebruikt neemt u dan contact op met de gemeente, of kijk eens op: [www.infomil.nl](http://www.infomil.nl).